

INSPÉ Institut national supérieur

du **professorat** et de l'**éducation**

Université de Strasbourg

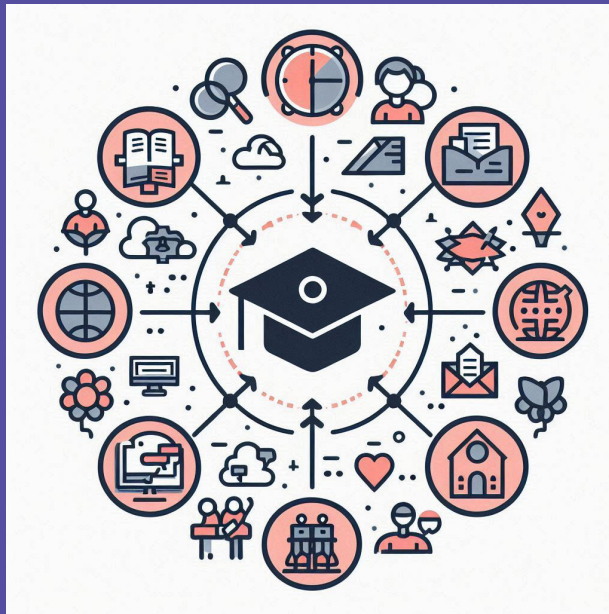

Recrutez/devenez un apprenti en Master Encadrement de Missions Éducatives et Sociales

Master porté par l'INSPÉ, Mention Encadrement Éducatif

Année universitaire 2024-2025

INSPÉ de l'académie de Strasbourg

141 avenue de Colmar - 67100 STRASBOURG

Tél : 03.88.43.82.00 | Courriel : inspe@unistra.fr | Web : <https://inspe.unistra.fr>

PRESENTATION DE LA FORMATION

Le parcours «Encadrement de missions éducatives et sociales (EMES)» vise l'acquisition de connaissances scientifiques et professionnelles et le développement de compétences liées à l'encadrement de l'action éducative et sociale. Il prépare les futurs professionnels à exercer des responsabilités au sein de structure à caractère éducatif et social, notamment en relation avec la conception, la mise en œuvre et l'évaluation de projets éducatifs, l'accompagnement et le conseil en éducation, l'encadrement et la coordination d'équipes éducatives et sociales, le développement de partenariats et collaborations éducatifs, sociaux et culturels, la médiation sociale et familiale. Le parcours EMES propose une formation alliant théorie et pratique en relation avec les institutions partenaires (collectivités territoriales, protection judiciaire de la jeunesse, éducation populaire, secteur associatif, etc.).

Partenariat

Le Master est construit en partenariat avec des structures locales de l'action éducative et sociale : collectivités territoriales (par ex. Euro-métropole de Strasbourg, communautés de communes), institutions publiques (par ex. Protection Judiciaire de la Jeunesse), secteur de l'Éducation populaire ou protection de l'enfance.

Les professionnels de ces structures interviennent dans les UE spécifiques du parcours pour présenter les différents contextes professionnels et métiers, témoigner de leurs parcours professionnels ou encore dispenser des enseignements pour apporter des connaissances spécifiques à l'encadrement de l'action éducative et sociale ou à la médiation.

CONTACTS

Adresse générique :
inspe@unistra.fr

Responsable de la mention Encadrement Educatif

Éric FLAVIER
eric.flavier@unistra.fr

Responsable du parcours EMES

Bruno MICHON
bruno.michon@unistra.fr



Pourquoi choisir l'alternance ?

La formation en alternance est une modalité doublement gagnante, elle présente des intérêts aussi bien pour l'étudiant que pour la structure qui le recrute. Le principal atout d'une formation en alternance réside dans le dialogue continu et l'enrichissement mutuel entre temps en structure d'accueil, en entreprise et temps à l'université, visant ainsi à associer une formation dite théorique à l'université et une expérience professionnelle significative en contexte de travail. La structure ou l'entreprise bénéficie de l'opportunité de recruter un nouveau collaborateur qui sera accompagné par l'organisme de formation tout au long de son cursus d'étude, notamment dans le cadre d'échanges réguliers entre la structure ou l'entreprise et les responsables de la formation universitaire. Du point de vue de l'étudiant, la formation en alternance est l'occasion d'acquérir une expérience professionnelle authentique et de développer des compétences au plus près des attentes et besoins du monde du travail, favorisant ainsi son employabilité au sortir de sa formation. Structure ou entreprise et université travaillent en collaboration autour du projet de formation de l'étudiant.

Le recrutement d'un étudiant en formation en alternance permet à la structure d'accueil de maîtriser ses coûts salariaux du fait des niveaux de rémunérations établis et du bénéfice des aides de l'état et exonérations. Pour plus d'informations, et une estimation du coût réel pour la structure recrutant un étudiant en alternance, se reporter au site <https://www.alternance-professionnelle.fr/avantages-alternance-pour-entreprise/>

A qui s'adresse ce parcours ?

Le Master EMES s'adresse à toute personne intéressée par l'encadrement de l'action éducative et sociale et de la médiation, et souhaitant acquérir des compétences spécifiques (coordination, évaluation, encadrement) de niveau universitaire ainsi qu'un diplôme de Master.

Le Master EMES est ouvert en formation initiale. Il est accessible aux personnes (étudiants ou professionnels du champ du social et de l'éducatif), titulaires d'une licence (particulièrement dans les domaines des SEF et SHS), ou d'un diplôme équivalent (par ex. EJE, ES, CAFERUIS, etc.). Pour les professionnels, il est également accessible par la voie de la validation de l'expérience professionnelle, soit pour entrer en formation (VAPP), soit pour obtenir tout ou partie du diplôme (VAE).

Il ne prépare pas spécifiquement à des concours de la fonction publique mais peut contribuer à leur réussite en apportant des connaissances et compétences faisant partie de leur programme.

Les compétences visées par le Master Encadrement de missions éducatives et sociales

- ♦ Analyser un contexte local et définir des besoins éducatifs et sociaux,
- ♦ Concevoir et élaborer des projets éducatifs et sociaux,
- ♦ Mettre en œuvre et évaluer les projets en accord avec les objectifs des structures employeurs,
- ♦ Coordonner des équipes éducatives dans des structures variées,
- ♦ Coopérer au sein d'une équipe, avec les partenaires de l'ensemble de la communauté éducative,
- ♦ Contribuer à l'action de la communauté éducative,
- ♦ Développer des partenariats et collaborations entre acteurs de l'action éducative et sociale,
- ♦ S'engager dans une démarche individuelle et collective de développement professionnel,
- ♦ Intégrer les éléments de la culture numérique nécessaires à l'exercice de son métier,
- ♦ Analyser et mettre en œuvre les politiques publiques de l'action éducative et sociale,
- ♦ Mettre en lien l'action éducative et sociale avec les savoirs universitaires.

Enseignants du diplôme

Enseignants et enseignants chercheurs affectés à l'INSPÉ de Strasbourg et du LISEC (UR 2310), professionnels du champ de de l'éducatif, du social, de la médiation ou de la culture.

Débouchés professionnels

- ♦ Obtention d'une reconnaissance universitaire de niveau Master.
- ♦ Métiers de l'action éducative et sociale et de la médiation au sein de structures publiques, privées ou associatives (par ex. collectivités territoriales, centres socio-culturels, foyers éducatifs, etc.).
- ♦ Responsable ou chargé de projet, responsable d'équipe, conseiller en insertion et accompagnement au projet professionnel, coordinateur de l'action éducative, médiateur social et familial, etc.

Le master EMES est également proposé en formation classique à temps plein avec stage en structure éducative.

La formation Master EMES est organisée autour de 3 blocs de connaissances et compétences en interaction

un pôle **recherche** (domaine de spécialisation et des acquisitions en termes de méthode de travail, de rigueur..)

un pôle dit de **professionnalisation** (connaissances, compétences et outils pratiques au service de l'exercice du métier)

un pôle de **savoirs fondamentaux** (acquisitions de connaissances universitaires scientifiques et disciplinaires, développement de l'esprit critique)

Calendrier de la formation

Septembre		Octobre		Novembre		Décembre		Janvier		Février		Mars		Avril		Mai		Juin											
1	DI			1	VE	Férieré	1	DI	1	ME	Férieré	1	SA		1	MA	Entreprise	1	JE	Férieré	1	DI							
2	LU	Entreprise	2	ME	Entreprise	2	SA		2	LU	Entreprise	2	JE	Congé Univ.	2	DI		2	ME	Entreprise	2	VE	INSPE	2	LU	Entreprise			
3	MA	Entreprise	3	JE	INSPE	3	DI		3	MA	Entreprise	3	VE	Congé Univ.	3	LU	Entreprise	3	LU	Entreprise	3	JE	INSPE	3	SA		3	MA	Entreprise
4	ME	Entreprise	4	VE	INSPE	4	LU	Entreprise	4	ME	Entreprise	4	SA		4	MA	Entreprise	4	MA	Entreprise	4	VE	INSPE	4	DI		4	ME	Entreprise
5	JE	INSPE	5	SA		5	MA	Entreprise	5	JE	INSPE	5	DI		5	ME	Entreprise	5	ME	Entreprise	5	SA		5	LU	Entreprise	5	JE	Entreprise
6	VE	INSPE	6	DI		6	ME	Entreprise	6	VE	INSPE	6	LU	Entreprise	6	JE	INSPE	6	JE	INSPE	6	DI		6	MA	Entreprise	6	VE	Entreprise
7	SA		7	LU	Entreprise	7	JE	INSPE	7	SA		7	MA	Entreprise	7	VE	INSPE	7	VE	INSPE	7	LU	Entreprise	7	ME	Entreprise	7	SA	
8	DI		8	MA	Entreprise	8	VE	INSPE	8	DI		8	ME	Entreprise	8	SA		8	SA		8	MA	Entreprise	8	JE	Férieré	8	DI	Férieré
9	LU	Entreprise	9	ME	Entreprise	9	SA		9	LU	Entreprise	9	JE	semaine libérée	9	DI		9	DI		9	ME	Entreprise	9	VE	INSPE	9	LU	Férieré
10	MA	Entreprise	10	JE	INSPE	10	DI		10	MA	Entreprise	10	VE	semaine libérée	10	LU	Entreprise	10	LU	Entreprise	10	JE	INSPE	10	SA		10	MA	Entreprise
11	ME	Entreprise	11	VE	INSPE	11	LU	Férieré	11	ME	Entreprise	11	SA		11	MA	Entreprise	11	MA	Entreprise	11	VE	INSPE	11	DI		11	ME	Entreprise
12	JE	INSPE	12	SA		12	MA	Entreprise	12	JE	INSPE	12	DI		12	ME	Entreprise	12	ME	Entreprise	12	SA		12	LU	Entreprise	12	JE	Entreprise
13	VE	INSPE	13	DI		13	ME	Entreprise	13	VE	INSPE	13	LU	Entreprise	13	JE	INSPE	13	JE	INSPE	13	DI		13	MA	Entreprise	13	VE	Entreprise
14	SA		14	LU	Entreprise	14	JE	INSPE	14	SA		14	MA	Entreprise	14	VE	INSPE	14	VE	INSPE	14	LU	Entreprise	14	ME	Entreprise	14	SA	
15	DI		15	MA	Entreprise	15	VE	INSPE	15	DI		15	ME	Entreprise	15	SA		15	SA		15	MA	Entreprise	15	JE	INSPE	15	DI	
16	LU	Entreprise	16	ME	Entreprise	16	SA		16	LU	Entreprise	16	JE	INSPE	16	DI		16	DI		16	ME	Entreprise	16	VE	INSPE	16	LU	Entreprise
17	MA	Entreprise	17	JE	INSPE	17	DI		17	MA	Entreprise	17	VE	INSPE	17	LU	Entreprise	17	LU	Entreprise	17	JE	Congé Univ.	17	SA		17	MA	Entreprise
18	ME	Entreprise	18	VE	INSPE	18	LU	Entreprise	18	ME	Entreprise	18	SA		18	MA	Entreprise	18	MA	Entreprise	18	VE	Férieré	18	DI		18	ME	Entreprise
19	JE	INSPE	19	SA		19	MA	Entreprise	19	JE	INSPE	19	DI		19	ME	Entreprise	19	ME	Entreprise	19	SA		19	LU	Entreprise	19	JE	INSPE
20	VE	INSPE	20	DI		20	ME	Entreprise	20	VE	INSPE	20	LU	Entreprise	20	JE	Congé Univ.	20	JE	INSPE	20	DI	Férieré	20	MA	Entreprise	20	VE	INSPE
21	SA		21	LU	Entreprise	21	JE	INSPE	21	SA		21	MA	Entreprise	21	VE	Congé Univ.	21	VE	INSPE	21	LU	Férieré	21	ME	Entreprise	21	SA	
22	DI		22	MA	Entreprise	22	VE	INSPE	22	DI		22	ME	Entreprise	22	SA		22	SA		22	MA	Entreprise	22	JE	Entreprise	22	DI	
23	LU	Entreprise	23	ME	Entreprise	23	SA		23	LU	Entreprise	23	JE	INSPE	23	DI		23	DI		23	ME	Entreprise	23	VE	Entreprise	23	LU	Entreprise
24	MA	Entreprise	24	JE	INSPE	24	DI		24	MA	Entreprise	24	VE	INSPE	24	LU	Entreprise	24	LU	Entreprise	24	JE	INSPE	24	SA		24	MA	Entreprise
25	ME	Entreprise	25	VE	INSPE	25	LU	Entreprise	25	ME	Férieré	25	SA		25	MA	Entreprise	25	MA	Entreprise	25	VE	INSPE	25	DI		25	ME	Entreprise
26	JE	INSPE	26	SA		26	MA	Entreprise	26	JE	Férieré	26	DI		26	ME	Entreprise	26	ME	Entreprise	26	SA		26	LU	Entreprise	26	JE	Entreprise
27	VE	INSPE	27	DI		27	ME	Entreprise	27	VE	Congé Univ.	27	LU	Entreprise	27	JE	INSPE	27	JE	INSPE	27	DI		27	MA	Entreprise	27	VE	Entreprise
28	SA		28	LU	Entreprise	28	JE	INSPE	28	SA		28	MA	Entreprise	28	VE	INSPE	28	VE	INSPE	28	LU	Entreprise	28	ME	Entreprise	28	SA	
29	DI		29	MA	Entreprise	29	VE	INSPE	29	DI		29	ME	Entreprise				29	SA		29	MA	Entreprise	29	JE	Férieré	29	DI	
30	LU	Entreprise	30	ME	Entreprise	30	SA		30	LU	Congé Univ.	30	JE	INSPE				30	DI		30	ME	Entreprise	30	VE	Libérée	30	LU	Entreprise
			31	JE	Congé Univ.				31	MA	Congé Univ.	31	VE	INSPE				31	LU	Entreprise				31	SA				

Equipe de rédaction : Bruno Michon, Eric Flavier
 Conception graphique : Myriam Lakraa
 Crédits photos : Stéphane Spach, Myriam Lakraa
 Crédits icônes couverture : Copilot