INSPÉ Institut national supérieur du professorat et de l'éducation
Université de Strasbourg

Réalisé par
Fanny Schuimer
Lysène Papelard
Orlane Varennes
Kardelen Koksal

Responsable pédagogique : Au coeur de ses fonctions

épisode 1/4

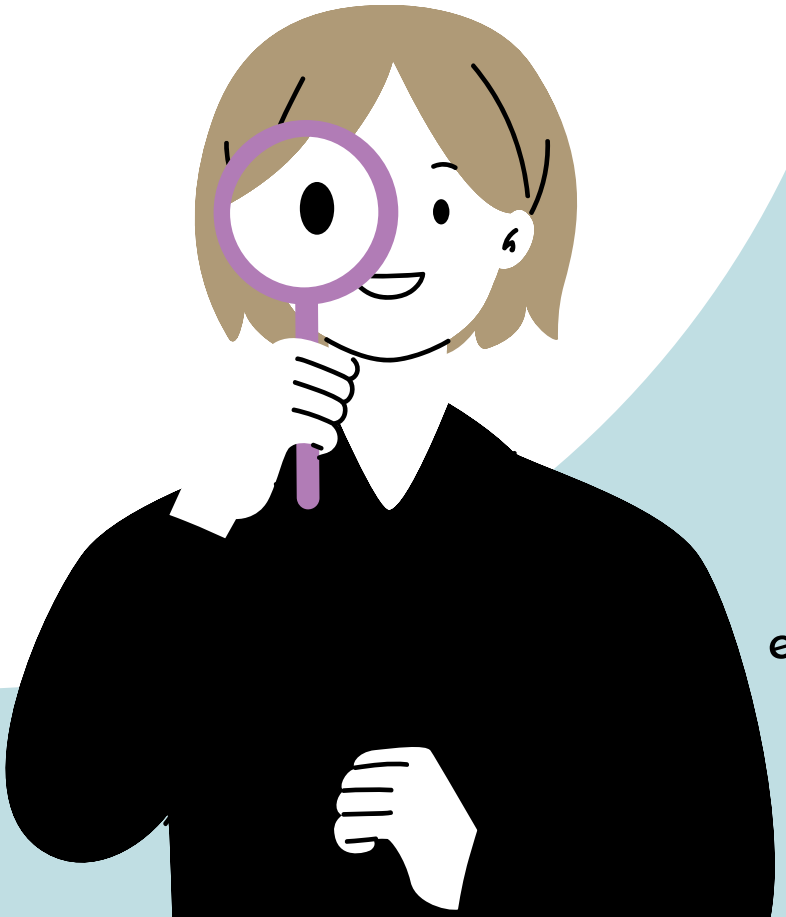

Déroule pour en savoir plus !

INSPÉ Institut national supérieur du professorat et de l'éducation
Université de Strasbourg

"Responsable pédagogique", quid ?

La fonction de responsable pédagogique peut se définir comme étant :

"(...) à la fois un coordinateur-animateur d'équipe et un concepteur de programmes pédagogiques."

Mais, qu'en est-il vraiment ?

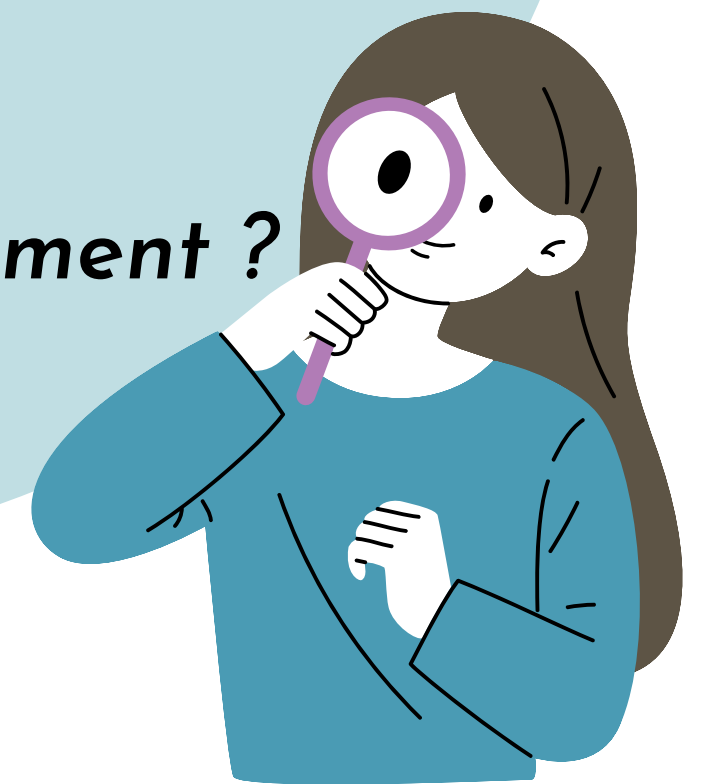

Source : https://www.cidj.com/metiers/responsable-pedagogique

INSPÉ Institut national supérieur du professorat et de l'éducation
Université de Strasbourg

Un responsable pédagogique a-t-il le temps de s'ennuyer ?

Un responsable pédagogique ne fait pas qu'une seule tâche à la fois. Effectivement, il est responsable de :

- La conception de dispositifs
- Le pilotage de dispositifs de formation
- L'animation d'enseignements
- L'élaboration des processus d'évaluation et d'amélioration

Tu l'auras donc compris : un responsable pédagogique ne s'ennuie jamais.

Un accompagnateur de qualité !

En plus de tout ce que nous t'avons présenté dans les slides précédentes, l'un des aspects importants lorsque l'on est responsable pédagogique, c'est la **réactivité auprès des apprenants.**

C'est un.e référent.e qui doit assurer le recrutement, l'encadrement, le suivi puis le guidage vers l'insertion. Il est donc là pour **accompagner le public à tout moment et pour toutes les situations.**

INSPÉ Institut national supérieur du professorat et de l'éducation
Université de Strasbourg

Ce post t'a plu ?

Alors n'hésite pas à : t'abonner, liker, commenter, partager, nous donner ton avis en repostant ce carrousel.

Pour la suite, rendez-vous :

Le 8 mars à 18h

Sur le compte de

Lysène Papelard

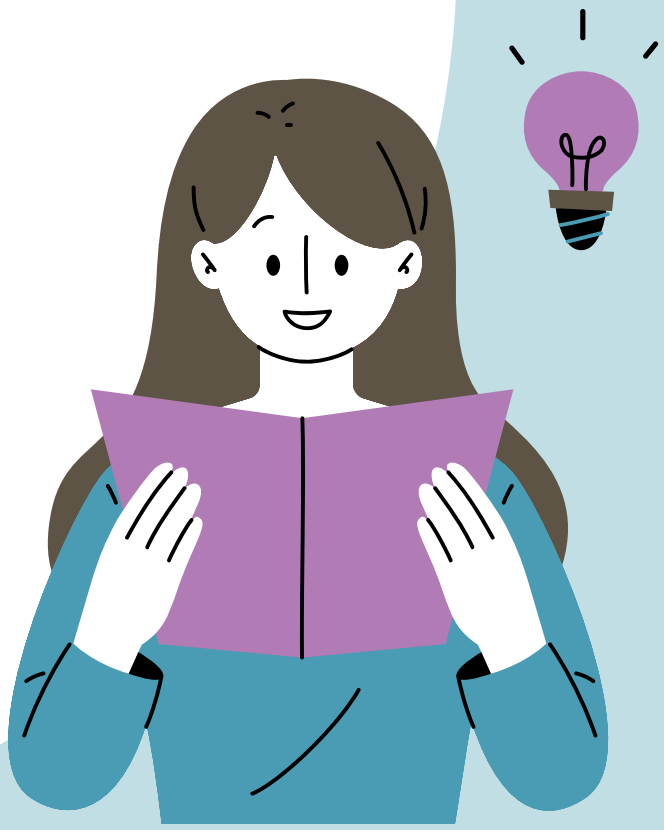

Elle t'en dira davantage sur les compétences nécessaires, le contact avec les autres ou encore les partenaires de collaboration

INSPÉ Institut national supérieur du professorat et de l'éducation
Université de Strasbourg

Réalisé par
Fanny Schuimer
Lysène Papelard
Orlane Varennes
Kardelen Koksal

Responsable pédagogique : Au coeur de la collaboration

épisode 2/4

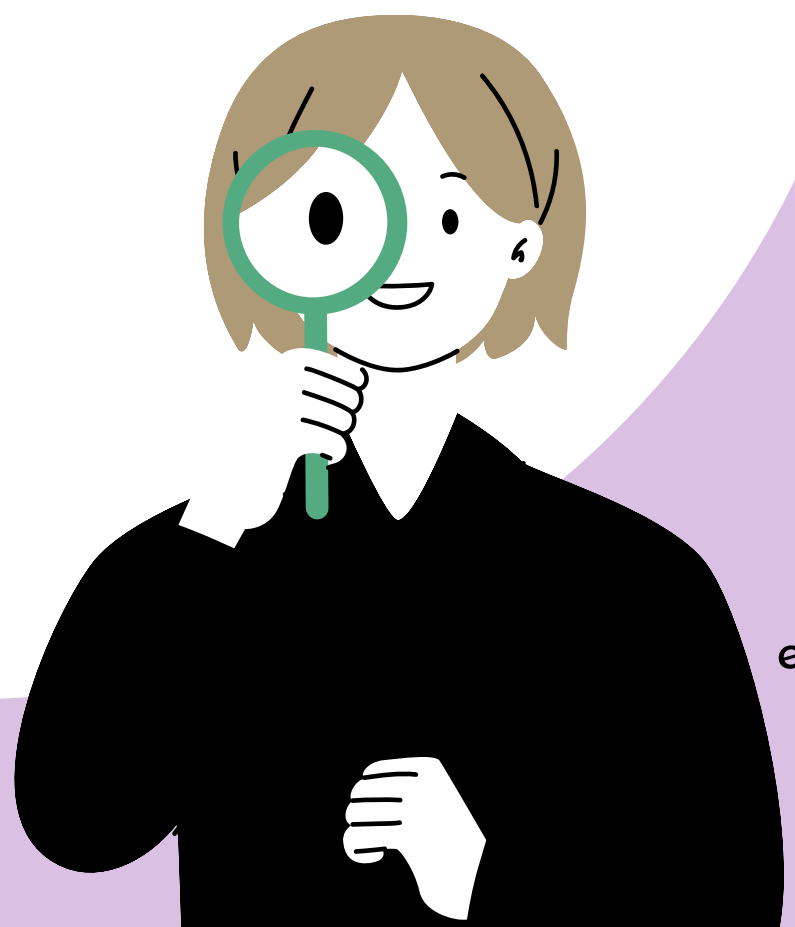

Déroule pour en savoir plus !

Mais alors, quelles sont les qualités et compétences nécessaires ?

En plus des compétences spécifiques requises pour exercer le métier de responsable pédagogique, certains savoir-être sont également nécessaires. En voici quelques unes :

- L'autonomie
- L'organisation et la rigueur
- La réactivité et pro-activité
- La capacité à communiquer
- La bienveillance et la disponibilité
- La capacité à prendre du recul

INSPÉ Institut national supérieur du professorat et de l'éducation
Université de Strasbourg

Est-ce un métier où l'on reste "enfermé dans un bureau" ?

- Si la formation est dispensée à distance le responsable pédagogique passe, effectivement, beaucoup de temps sur son ordinateur dans son bureau.

- Si la formation est dispensée en présentiel, ce temps est réduit mais reste une part du métier à prendre en compte.

Dans les deux cas, le contact avec les étudiants et toute l'équipe pédagogique reste très important.

Un travail collaboratif !

En plus d'être en contact permanent avec les étudiants, le responsable pédagogique ne travaille pas seul. Mais alors, qui fait partie de son couteau suisse professionnel ?

Voici une liste non-exhaustive de certains de ces professionnels :

- Le Service de Formation Continue et d'Alternance,
- Le bureau d'aide à l'insertion professionnelle,
- Les formateurs,
- Les structures de stage,
- Les community manager,
- Etc.

INSPÉ Institut national supérieur du professorat et de l'éducation Université de Strasbourg

Ce post t'a plu ?

Alors n'hésite pas à : t'abonner, liker, commenter, partager, nous donner ton avis en repostant ce carrousel.

Pour le dernier épisode, rendez-vous :

Le 10 mars à 18h

Sur le compte de

Orlane Varennes

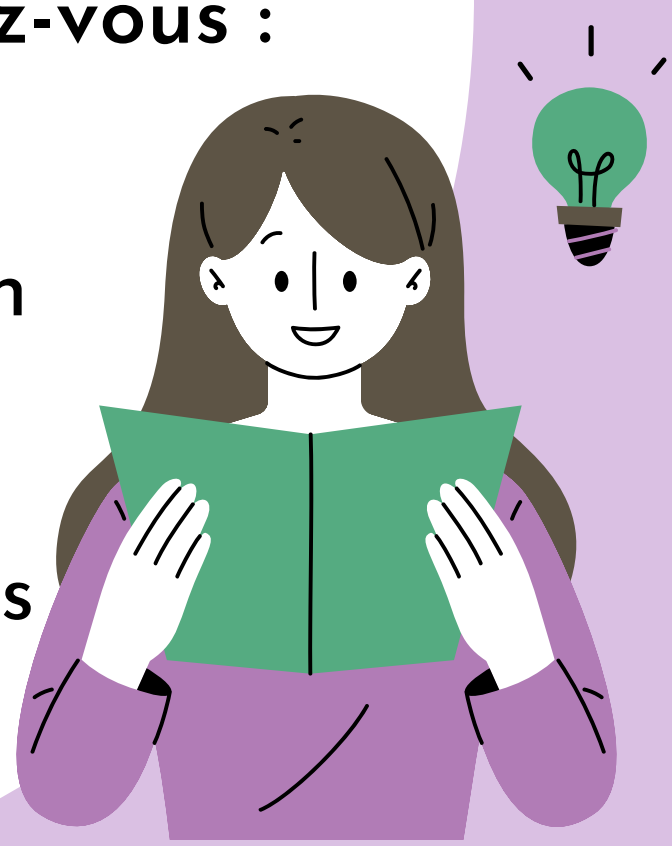

Elle t'en dira davantage sur les lieux d'exercice du responsable pédagogique, sur ses études et même... son salaire !

INSPÉ Institut national supérieur du professorat et de l'éducation
Université de Strasbourg

Réalisé par
Fanny Schuimer
Lysène Papelard
Orlane Varennes
Kardelen Koksal

Responsable pédagogique : Au coeur de sa carrière

épisode 3/4

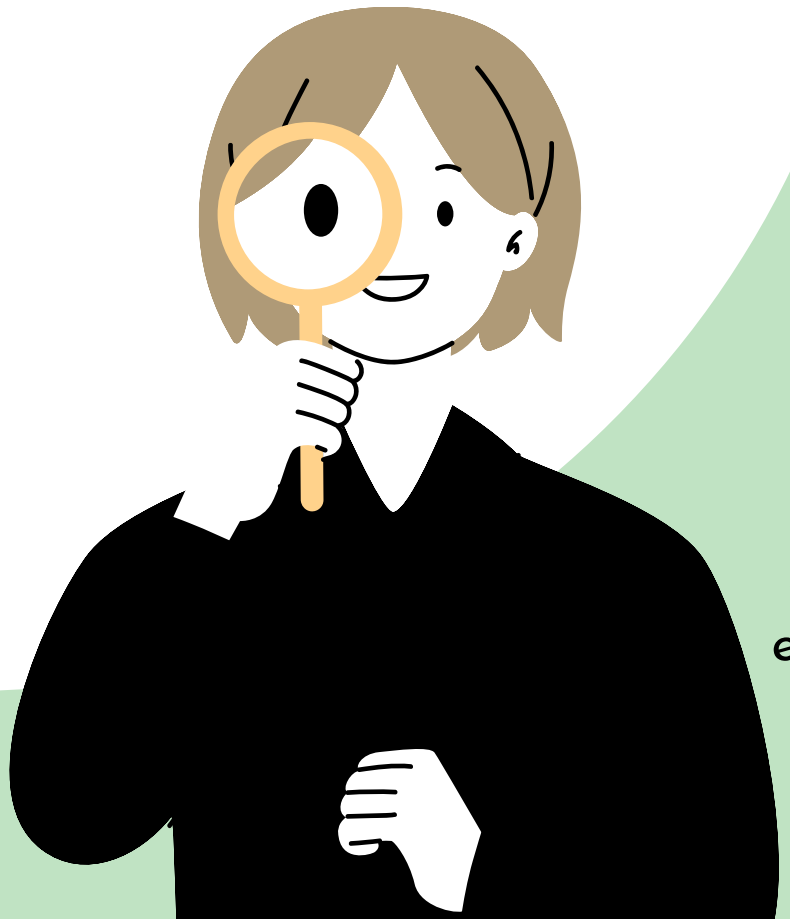

Déroule pour en savoir plus !

INSPÉ Institut national supérieur du professorat et de l'éducation
Université de Strasbourg

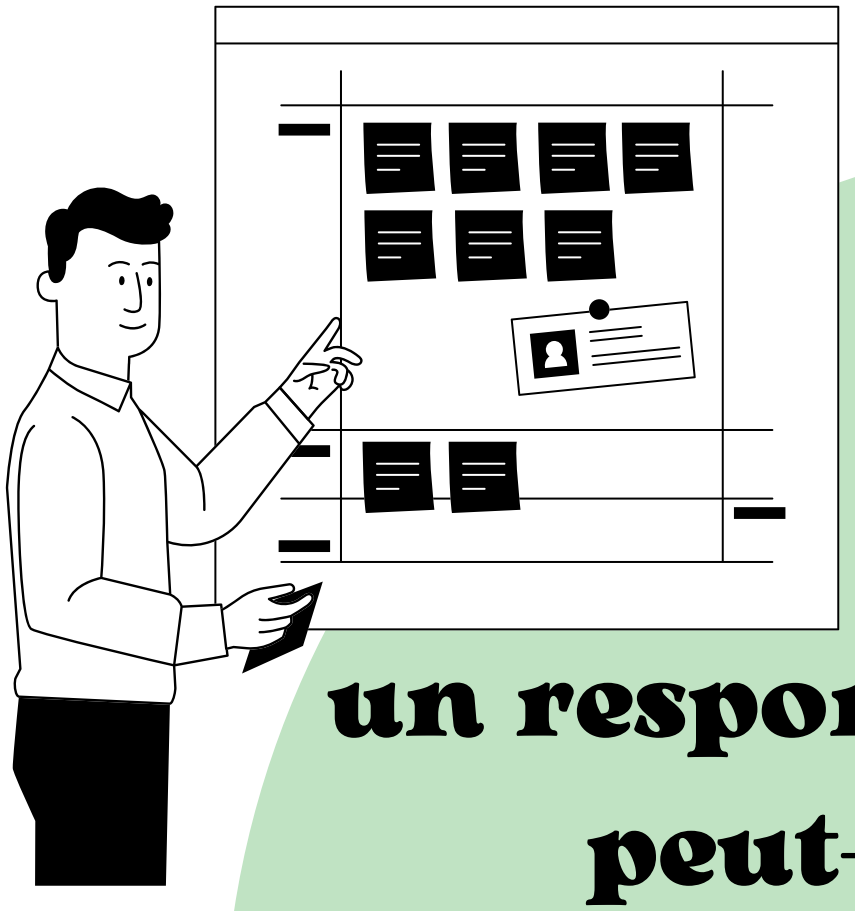

Où un responsable pédagogique peut-il travailler ?

- Les centres de formation pour adultes ou d'apprentissage,
- Les instituts de formation,
- Les lycées d'enseignement professionnel,
- Les établissements d'enseignement spécialisé.

INSPÉ Institut national supérieur du professorat et de l'éducation Université de Strasbourg

Les formations pour devenir responsable pédagogique :

Ce métier est accessible *à partir d'un Bac +4* dans les secteurs de la formation, de l'enseignement, les sciences de la gestion, des sciences humaines et sociales, ou des ressources humaines.

Voici alors quelques exemples de Masters :

- *Sciences de l'Education et de la formation - Ingénierie de la Formation et des Compétences*
- *Sciences de l'Education - Responsable d'évaluation, de formation et d'encadrement*
- *Métiers de l'Enseignement, de l'Education et de la Formation - Pratiques et Ingénierie de la Formation*

https://www.monmaster.gouv.fr

Et niveau salaire, ça donne quoi ?

Le salaire varie selon plusieurs critères :

- La région
- Le type de structure (publique ou privée)
- Le budget de la structure
- Ton expérience

Cependant, pour te donner un ordre d'idée, le salaire se situe entre 25 000 euros et 60 000 euros brut par an.

Pour un salaire débutant, la fourchette moyenne se situe entre 25 000 et 35 000 euros brut par an.

INSPÉ Institut national supérieur du professorat et de l'éducation
Université de Strasbourg

Ce post t'a plu ?

Alors n'hésite pas à : t'abonner, liker, commenter, partager, nous donner ton avis en repostant ce carrousel.

Pour la suite, rendez-vous :

Le 12 mars à 18h

Sur le compte de

Kardelen Köksal

Elle te présentera les éléments les plus marquants de cette série d'épisodes dédiés au métier de "responsable pédagogique", et te dévoilera toute l'équipe qui a permis l'aboutissement de ce projet.

INSPÉ Institut national supérieur du professorat et de l'éducation
Université de Strasbourg

Réalisé par
Fanny Schuimer
Lysène Papelard
Orlane Varennes
Kardelen Koksal

Responsable pédagogique : Ce qu'il faut retenir

épisode 4/4

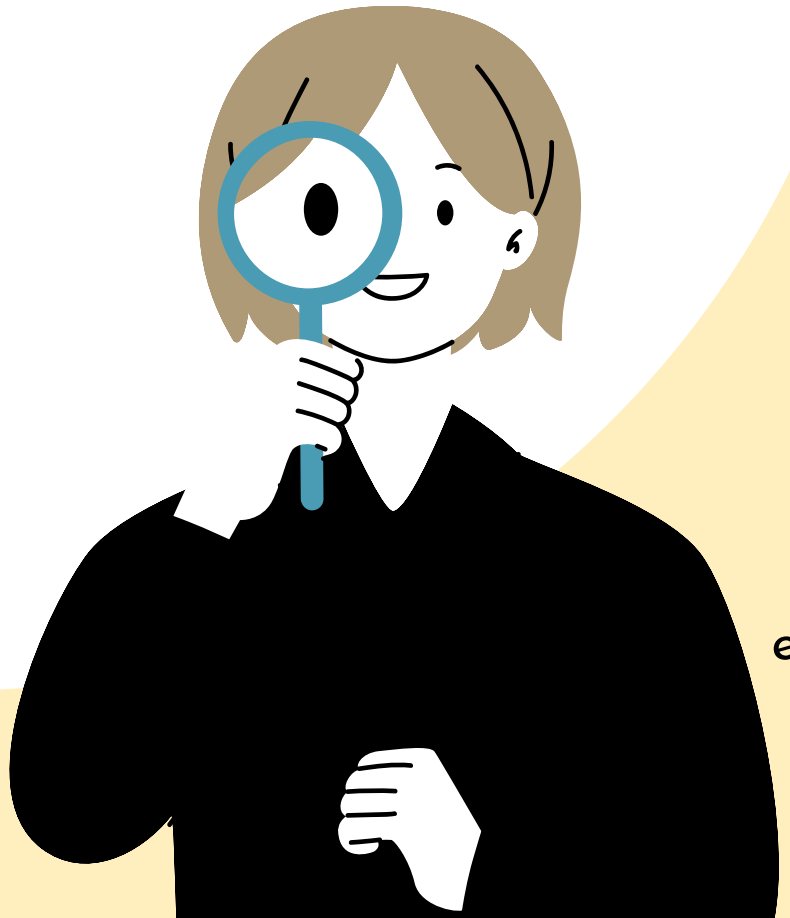

Déroule pour en savoir plus !

En résumé :

Si tu n'as pas vu les trois premiers épisodes, voici quelques informations qui pourraient t'intéresser :

- Un responsable pédagogique réalise une multitude de tâches.
- Le niveau du diplôme varie en fonction du secteur, allant généralement d'un bac +4 à un bac +5.
- Le salaire varie, également, du lieu de travail, de l'entreprise et de l'ancienneté, pouvant aller de 25 000€ brut par an à 35 000€ brut par an pour un débutant.

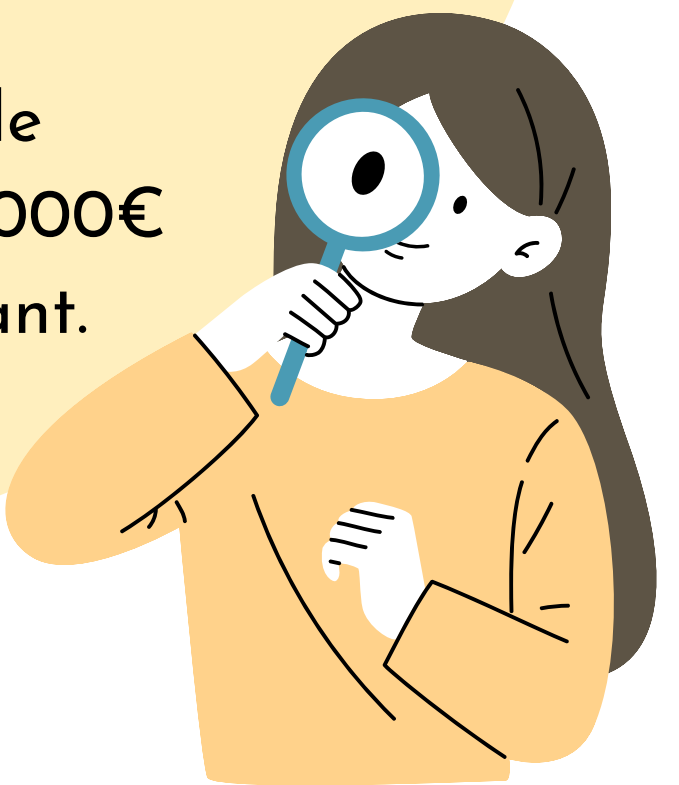

Il faut aussi noter que :

- Des compétences techniques dans le domaine pédagogique et le domaine spécifique d'exercice sont attendues.

- Des compétences transversales liées à la relation humaine, à l'organisation, et à l'accompagnement sont nécessaires.

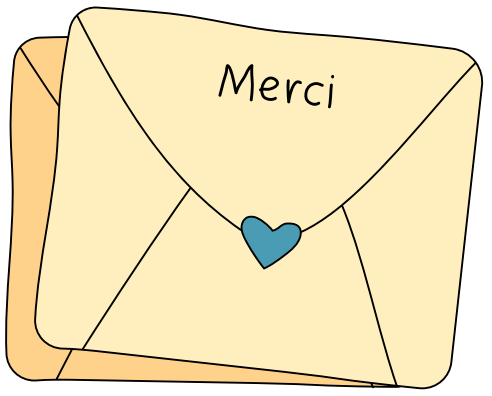

INSPÉ Institut national supérieur du professorat et de l'éducation Université de Strasbourg

Remerciements

Nous souhaitons remercier **Dina Adinda**, qui a représenté cette fonction avec passion lors de la conférence organisée le 13 février 2023.

Nous tenons également à remercier **Najoua Mohib**, responsable de l'UE 24 « conférences métiers », et **Viviana Urrego** qui ont permis de mettre en place cette conférence.

Enfin, nous remercions **Mélanie Chamel**, notre tutrice pédagogique, qui a su nous guider quand nous en avions besoin.

Notre équipe !

INSPÉ Institut national supérieur du professorat et de l'éducation Université de Strasbourg

Ce post t'a plu ?

Alors n'hésite pas à : t'abonner, liker, commenter, partager, nous donner ton avis en repostant ce carrousel.

Retrouve les trois premiers épisodes sur les comptes LinkedIn de :

1. Fanny Schuimer
2. Lysène Paperlard
3. Orlane Varennes